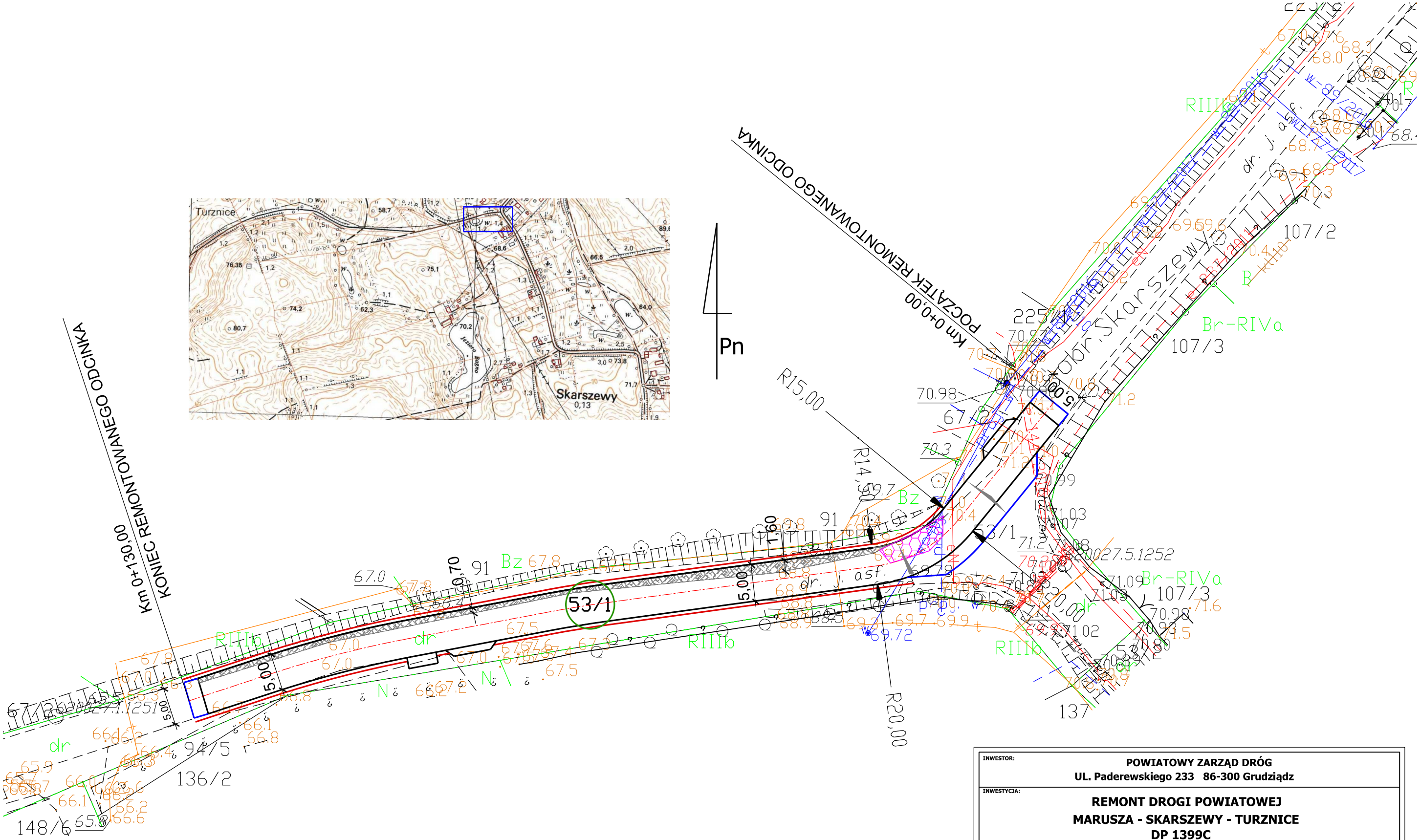


## LEGENDA:

- KRAWĘDŹ NAWIERZCHNI
- POBOCZE Z KŁSM
- DOWIĄZANIE DO IST. NAWIERZCHNI - FREZOWANIE
- POSZERZENIE JEZDNI Z NOWĄ PODBUDOWĄ
- ROZBIÓRKA ISTNIEJĄCEJ KONSTRUKCJI I ODBUDOWA PEŁNEJ KONSTRUKCJI JAK NA POSZERZENIU

| | |
|---|---|
| INWESTOR: | POWIATOWY ZARZĄD DRÓG<br>UL. Paderewskiego 233 86-300 Grudziądz |
| INWESTYCJA: | REMONT DROGI POWIATOWEJ<br>MARUSZA - SKARSZEWY - TURZNICE<br>DP 1399C |
| PROJEKTANT: | INFRASTRUKTURA PROJEKTOWANIE I NADZÓR MAREK BUKOWSKI<br>MICHALE 123F 86-134 DRAGACZ |

| NAZWA RYSUNKU: | SKALA: | BRANŻA: |
|---|---|---|
| PROJEKT ZAGOSPODAROWANIA TERENU | 1:500 | Drogowa |

| FAZA: | DATA: | NR ARKUSZA |
|---|---|---|
| PROJEKT BUDOWLANY | 01.10.2020 | D1_1 |

| FUNKCJA: | AUTOR: | NR UPRAWNIEŃ | SPECJALNOŚĆ | PODPIS |
|---|---|---|---|---|
| PROJEKTANT | mgr inż. Marek Bukowski | KUP/0123/POOD/06 | DROGOWA | |